

## SPIR NetMonitor

### Výzkum sociodemografie návštěvníků internetu v České Republice

**Název média:**

[zkouknito.cz](http://zkouknito.cz)

**Měsíc:**

[Červen 2017](#)

| Základní informace               |            |
|----------------------------------|------------|
| Velikost internetové populace ČR | 6 901 991  |
| Počet respondentů                |            |
| Médium                           | N = 480    |
| Total (za všechna měřená média)  | N = 22 279 |
| RU(počet)                        | 136 867    |
| Reach(%)                         | 1.98       |
| PV(počet) (od návštěvníků z ČR)  | 2 152 621  |
| PV(počet) (od všech návštěvníků) | 2 952 794  |
| GRP (%)                          | 31.19      |

**Zdroj: NetMonitor – SPIR – Gemius & STEM/MARK  
Červen 2017**

Tabulka 1: Pohlaví

|      | MÉDIUM |            |           |        |            |         |            | TOTAL  |            |        |               |
|------|--------|------------|-----------|--------|------------|---------|------------|--------|------------|--------|---------------|
|      | RU (%) | RU (počet) | Reach (%) | PV (%) | PV (počet) | TRP (%) | Afnita (%) | RU (%) | RU (počet) | PV (%) | PV (počet)    |
| Muž  | 31.99  | 43 783     | 1.25      | 15.47  | 333 058    | 9.51    | 63.08      | 50.79  | 3 425 147  | 55.12  | 2 714 305 969 |
| Žena | 68.01  | 93 083     | 2.74      | 84.53  | 1 819 563  | 53.49   | 138.00     | 49.21  | 3 318 097  | 44.88  | 2 209 951 471 |

Zdroj: NetMonitor – SPIR – Gemius &amp; STEM/MARK, Červen 2017

Graf 1: Pohlaví dle RU(%)

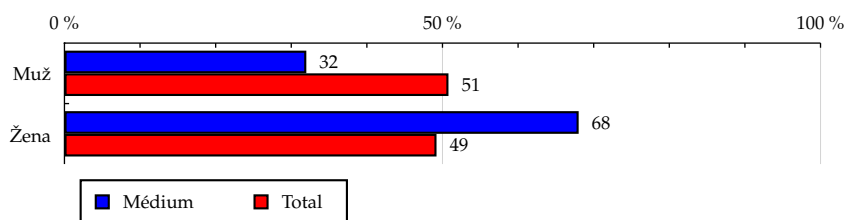

Zdroj: NetMonitor – SPIR – Gemius &amp; STEM/MARK, Červen 2017

Tabulka 2: Věk

|               | MÉDIUM |            |           |        |            |         |            | TOTAL  |            |        |               |
|---------------|--------|------------|-----------|--------|------------|---------|------------|--------|------------|--------|---------------|
|               | RU (%) | RU (počet) | Reach (%) | PV (%) | PV (počet) | TRP (%) | Afnita (%) | RU (%) | RU (počet) | PV (%) | PV (počet)    |
| 10-14 let     | 16.86  | 23 073     | 5.65      | 7.29   | 156 862    | 38.44   | 285.13     | 5.38   | 362 907    | 1.04   | 51 452 769    |
| 15-24 let     | 37.42  | 51 222     | 5.18      | 19.10  | 411 073    | 41.58   | 261.27     | 14.31  | 964 888    | 9.39   | 462 349 807   |
| 25-34 let     | 14.93  | 20 428     | 1.56      | 9.78   | 210 549    | 16.12   | 78.89      | 19.12  | 1 289 016  | 16.06  | 790 863 432   |
| 35-44 let     | 18.13  | 24 812     | 1.56      | 9.02   | 194 117    | 12.24   | 78.87      | 23.15  | 1 561 101  | 25.03  | 1 232 458 424 |
| 45-54 let     | 7.07   | 9 679      | 0.87      | 4.10   | 88 196     | 7.90    | 43.72      | 16.26  | 1 096 607  | 19.66  | 968 053 530   |
| 55-64 let     | 2.08   | 2 848      | 0.32      | 0.79   | 16 936     | 1.91    | 16.18      | 12.98  | 875 009    | 16.95  | 834 884 849   |
| 65 let a více | 3.51   | 4 801      | 0.79      | 49.93  | 1 074 887  | 176.63  | 39.79      | 8.80   | 593 713    | 11.86  | 584 194 628   |

Zdroj: NetMonitor – SPIR – Gemius &amp; STEM/MARK, Červen 2017

Graf 2: Věk dle RU(%)

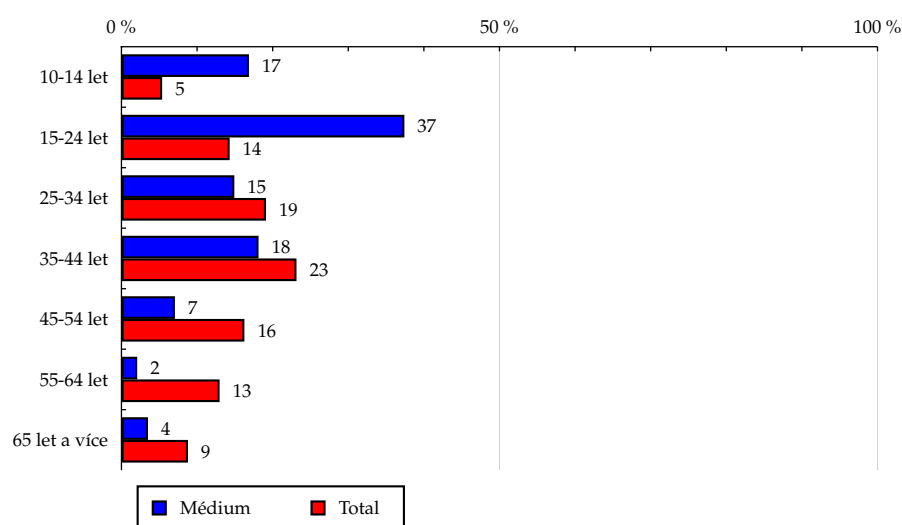

Zdroj: NetMonitor – SPIR – Gemius &amp; STEM/MARK, Červen 2017

**Tabulka 3: Nejvyšší dokončené vzdělání**

|   | MÉDIUM |            |           |        |            |         |             | TOTAL  |            |        |               |
|---|--------|------------|-----------|--------|------------|---------|-------------|--------|------------|--------|---------------|
|   | RU (%) | RU (počet) | Reach (%) | PV (%) | PV (počet) | TRP (%) | Afinita (%) | RU (%) | RU (počet) | PV (%) | PV (počet)    |
| Neukončené základní                       | 21.16  | 28 959     | 6.16      | 10.49  | 225 731    | 48.02   | 310.69      | 6.24   | 420 943    | 1.68   | 82 809 966    |
| Dokončené základní                        | 24.51  | 33 548     | 5.75      | 57.96  | 1 247 558  | 213.83  | 289.98      | 8.47   | 571 351    | 5.93   | 291 890 020   |
| Vyučen(a) bez maturity                    | 21.06  | 28 827     | 1.21      | 19.87  | 427 748    | 17.91   | 60.89       | 34.55  | 2 329 729  | 38.37  | 1 889 483 278 |
| Středoškolské s maturitou                 | 22.19  | 30 375     | 1.32      | 9.15   | 196 880    | 8.55    | 66.53       | 33.71  | 2 273 482  | 35.34  | 1 740 232 182 |
| Vyšší odborné vzdělání, vysokoškolské Bc. | 1.40   | 1 922      | 0.59      | 0.74   | 15 981     | 4.89    | 29.66       | 4.79   | 323 146    | 5.65   | 278 198 880   |
| Vysokoškolské                             | 9.67   | 13 233     | 1.59      | 1.80   | 38 723     | 4.66    | 80.24       | 12.23  | 824 591    | 13.03  | 641 643 113   |

Zdroj: NetMonitor – SPIR – Gemius &amp; STEM/MARK, Červen 2017

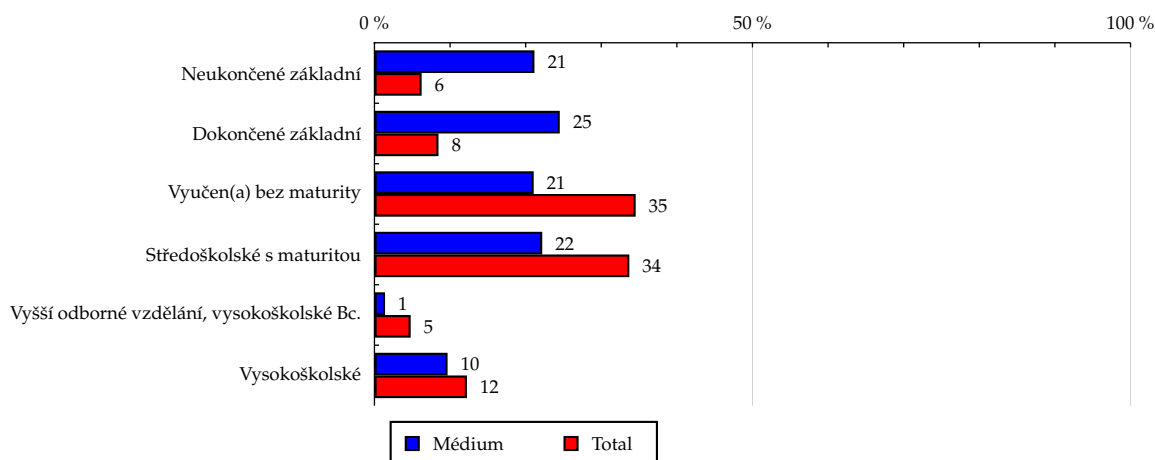
**Graf 3: Nejvyšší dokončené vzdělání dle RU(%)**

Zdroj: NetMonitor – SPIR – Gemius &amp; STEM/MARK, Červen 2017

Tabulka 4: Počet osob v domácnosti

|                            | MÉDIUM |            |           |        |            |         |            | TOTAL  |            |        |               |
|----------------------------|--------|------------|-----------|--------|------------|---------|------------|--------|------------|--------|---------------|
|                            | RU (%) | RU (počet) | Reach (%) | PV (%) | PV (počet) | TRP (%) | Afnita (%) | RU (%) | RU (počet) | PV (%) | PV (počet)    |
| 1 osoba                    | 5.16   | 7 064      | 0.72      | 48.92  | 1 053 120  | 107.99  | 36.53      | 13.30  | 896 885    | 15.10  | 743 738 298   |
| 2 osoby                    | 13.40  | 18 343     | 0.95      | 16.76  | 360 723    | 18.62   | 47.74      | 27.03  | 1 822 558  | 29.78  | 1 466 487 714 |
| 3 osoby                    | 19.95  | 27 301     | 1.85      | 8.76   | 188 615    | 12.75   | 93.08      | 20.90  | 1 409 269  | 22.42  | 1 104 093 990 |
| 4 osoby                    | 29.02  | 39 718     | 2.71      | 11.33  | 243 799    | 16.65   | 136.75     | 22.78  | 1 536 033  | 21.89  | 1 078 159 199 |
| 5 osob                     | 10.13  | 13 866     | 3.01      | 3.89   | 83 728     | 18.15   | 151.56     | 7.39   | 498 247    | 7.20   | 354 614 078   |
| 6 a více osob              | 5.48   | 7 498      | 4.26      | 3.06   | 65 773     | 37.39   | 214.96     | 3.22   | 217 342    | 2.55   | 125 711 392   |
| Respondent nebyl dotazován | 16.86  | 23 073     | 5.65      | 7.29   | 156 862    | 38.44   | 285.13     | 5.38   | 362 907    | 1.04   | 51 452 769    |

Zdroj: NetMonitor – SPIR – Gemius &amp; STEM/MARK, Červen 2017

Graf 4: Počet osob v domácnosti dle RU(%)

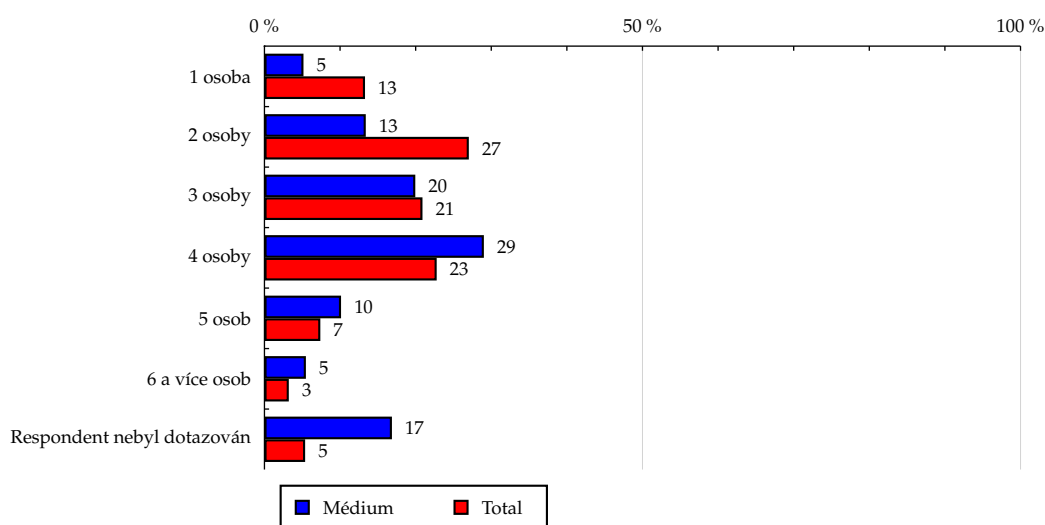

Zdroj: NetMonitor – SPIR – Gemius &amp; STEM/MARK, Červen 2017

**Tabulka 5: Počet osob v domácnosti mladších 18**

|                            | MÉDIUM |            |           |        |            |         |            | TOTAL  |            |        |               |
|----------------------------|--------|------------|-----------|--------|------------|---------|------------|--------|------------|--------|---------------|
|                            | RU (%) | RU (počet) | Reach (%) | PV (%) | PV (počet) | TRP (%) | Afnita (%) | RU (%) | RU (počet) | PV (%) | PV (počet)    |
| 0                          | 21.50  | 29 421     | 1.05      | 11.71  | 252 057    | 9.01    | 53.01      | 39.66  | 2 674 375  | 44.22  | 2 177 380 276 |
| 1                          | 29.07  | 39 787     | 2.62      | 17.49  | 376 402    | 24.76   | 132.00     | 19.34  | 1 304 270  | 17.28  | 850 765 575   |
| 2                          | 32.27  | 44 161     | 3.77      | 14.58  | 313 905    | 26.83   | 190.31     | 18.15  | 1 223 872  | 16.41  | 808 082 862   |
| 3                          | 7.09   | 9 710      | 3.73      | 5.09   | 109 663    | 42.08   | 187.91     | 3.97   | 267 995    | 3.46   | 170 317 154   |
| 4 a více                   | 3.03   | 4 153      | 4.21      | 2.23   | 48 101     | 48.77   | 212.36     | 1.57   | 106 001    | 1.05   | 51 573 045    |
| Respondent nebyl dotazován | 7.04   | 9 632      | 0.91      | 48.89  | 1 052 492  | 99.86   | 46.09      | 17.30  | 1 166 729  | 17.59  | 866 138 526   |

Zdroj: NetMonitor – SPIR – Gemius &amp; STEM/MARK, Červen 2017

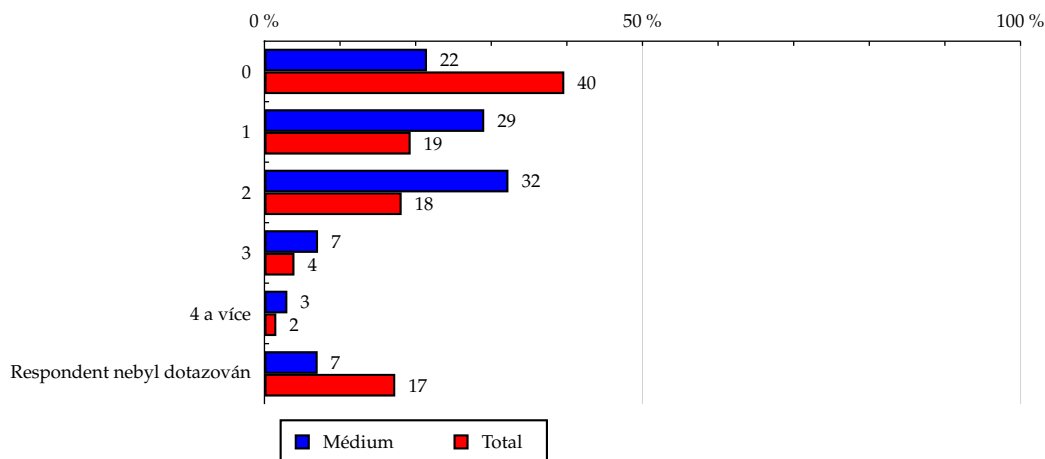
**Graf 5: Počet osob v domácnosti mladších 18 dle RU(%)**

Zdroj: NetMonitor – SPIR – Gemius &amp; STEM/MARK, Červen 2017

Tabulka 6: Hlava domácnosti

|                            | MÉDIUM |            |           |        |            |         |            | TOTAL  |            |        |               |
|----------------------------|--------|------------|-----------|--------|------------|---------|------------|--------|------------|--------|---------------|
|                            | RU (%) | RU (počet) | Reach (%) | PV (%) | PV (počet) | TRP (%) | Afnita (%) | RU (%) | RU (počet) | PV (%) | PV (počet)    |
| Ano                        | 28.77  | 39 382     | 1.07      | 64.19  | 1 381 692  | 37.46   | 53.85      | 52.00  | 3 506 186  | 58.16  | 2 863 848 644 |
| Ne                         | 71.23  | 97 484     | 3.03      | 35.81  | 770 929    | 23.99   | 152.96     | 48.00  | 3 237 058  | 41.84  | 2 060 408 795 |
| Respondent nebyl dotazován | 0.00   | 0          | -         | 0.00   | 0          | -       | -          | 0.00   | 0          | 0.00   | 0             |

Zdroj: NetMonitor – SPIR – Gemius &amp; STEM/MARK, Červen 2017

Graf 6: Hlava domácnosti dle RU(%)

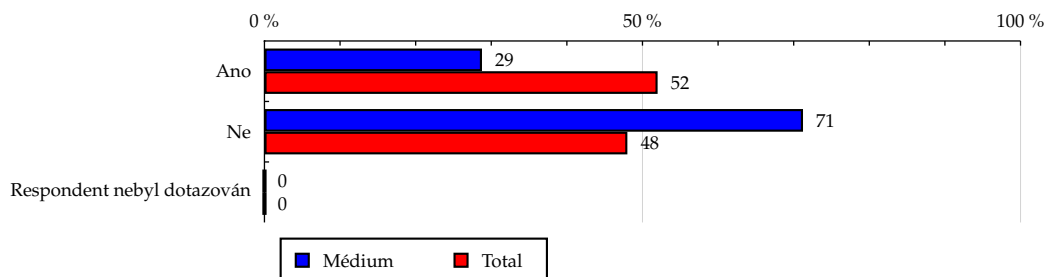

Zdroj: NetMonitor – SPIR – Gemius &amp; STEM/MARK, Červen 2017

Tabulka 7: ABCDE národní socioekonomická klasifikace

|                  | MÉDIUM |            |           |        |            |         |            | TOTAL  |            |        |             |
|------------------|--------|------------|-----------|--------|------------|---------|------------|--------|------------|--------|-------------|
|                  | RU (%) | RU (počet) | Reach (%) | PV (%) | PV (počet) | TRP (%) | Afnita (%) | RU (%) | RU (počet) | PV (%) | PV (počet)  |
| A - nejvyšší     | 8.62   | 11 802     | 1.15      | 3.16   | 68 021     | 6.62    | 57.92      | 14.78  | 996 876    | 15.61  | 768 615 557 |
| B                | 11.83  | 16 197     | 1.57      | 3.65   | 78 641     | 7.62    | 79.10      | 15.28  | 1 030 114  | 16.18  | 796 872 222 |
| C1               | 9.39   | 12 857     | 1.37      | 5.84   | 125 743    | 13.41   | 69.14      | 14.63  | 986 576    | 15.94  | 784 748 712 |
| C2               | 10.40  | 14 230     | 1.56      | 5.36   | 115 356    | 12.66   | 78.74      | 11.65  | 785 797    | 12.16  | 598 900 354 |
| C3               | 8.16   | 11 171     | 1.61      | 4.63   | 99 627     | 14.35   | 81.14      | 9.49   | 639 843    | 10.60  | 521 886 206 |
| D1               | 4.09   | 5 603      | 0.90      | 1.49   | 31 977     | 5.12    | 45.28      | 7.79   | 525 142    | 7.58   | 373 424 469 |
| D2               | 5.10   | 6 983      | 2.13      | 8.61   | 185 382    | 56.60   | 107.53     | 4.58   | 308 875    | 5.19   | 255 370 502 |
| E                | 2.72   | 3 717      | 2.61      | 2.96   | 63 824     | 44.74   | 131.41     | 2.35   | 158 655    | 2.09   | 102 889 537 |
| Ne kvalifikovaný | 39.68  | 54 302     | 4.51      | 64.30  | 1 384 049  | 114.94  | 227.41     | 19.45  | 1 311 363  | 14.65  | 721 549 881 |

Zdroj: NetMonitor – SPIR – Gemius &amp; STEM/MARK, Červen 2017

Graf 7: ABCDE národní socioekonomická klasifikace dle RU(%)

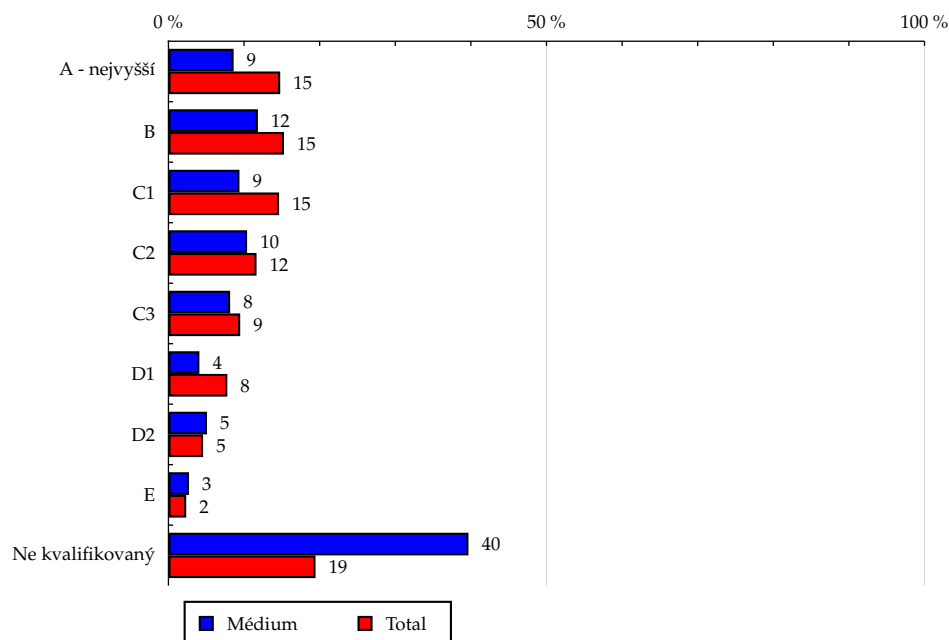

Zdroj: NetMonitor – SPIR – Gemius &amp; STEM/MARK, Červen 2017



Tabulka 8: Čistý příjem domácnosti

|                            | MÉDIUM |            |           |        |            |         |             | TOTAL  |            |        |             |
|----------------------------|--------|------------|-----------|--------|------------|---------|-------------|--------|------------|--------|-------------|
|                            | RU (%) | RU (počet) | Reach (%) | PV (%) | PV (počet) | TRP (%) | Afinita (%) | RU (%) | RU (počet) | PV (%) | PV (počet)  |
| Do 6000 Kč                 | 0.56   | 764        | 1.20      | 1.04   | 22 466     | 35.19   | 60.40       | 1.04   | 70 018     | 0.72   | 35 599 816  |
| 6001 - 10000 Kč            | 2.58   | 3 536      | 1.41      | 8.26   | 177 901    | 70.78   | 70.95       | 3.39   | 228 797    | 3.85   | 189 352 379 |
| 10001 - 15000 Kč           | 6.91   | 9 460      | 1.54      | 7.08   | 152 459    | 24.82   | 77.66       | 8.68   | 585 319    | 9.07   | 446 425 619 |
| 15001 - 20000 Kč           | 6.69   | 9 161      | 1.17      | 5.79   | 124 738    | 15.98   | 59.20       | 11.29  | 761 287    | 12.24  | 602 674 409 |
| 20001 - 25000 Kč           | 7.42   | 10 151     | 1.20      | 2.39   | 51 513     | 6.08    | 60.46       | 11.89  | 801 660    | 13.28  | 653 936 382 |
| 25001 - 30000 Kč           | 5.94   | 8 127      | 1.00      | 2.26   | 48 562     | 5.97    | 50.41       | 10.68  | 720 267    | 10.58  | 521 228 545 |
| 30001 - 35000 Kč           | 5.07   | 6 940      | 1.13      | 2.84   | 61 110     | 9.93    | 56.85       | 8.19   | 552 323    | 8.44   | 415 819 342 |
| 35001 - 40000 Kč           | 4.99   | 6 829      | 1.23      | 0.97   | 20 800     | 3.75    | 62.11       | 8.17   | 550 804    | 8.82   | 434 528 068 |
| 40001 - 50000 Kč           | 5.16   | 7 065      | 1.11      | 1.42   | 30 644     | 4.83    | 56.15       | 7.86   | 529 995    | 8.09   | 398 424 619 |
| 50001 Kč a více            | 6.07   | 8 309      | 1.61      | 1.99   | 42 922     | 8.31    | 81.12       | 7.01   | 472 650    | 7.74   | 381 157 543 |
| Bez příjmu                 | 18.80  | 25 728     | 10.12     | 12.39  | 266 648    | 104.92  | 510.52      | 4.15   | 279 839    | 2.33   | 114 528 451 |
| Nevím, nechci odpovídat    | 12.95  | 17 718     | 3.23      | 46.27  | 995 997    | 181.50  | 162.83      | 12.27  | 827 372    | 13.79  | 679 129 499 |
| Respondent nebyl dotazován | 16.86  | 23 073     | 5.65      | 7.29   | 156 862    | 38.44   | 285.13      | 5.38   | 362 907    | 1.04   | 51 452 769  |

Zdroj: NetMonitor – SPIR – Gemius &amp; STEM/MARK, Červen 2017

Graf 8: Čistý příjem domácnosti dle RU(%)

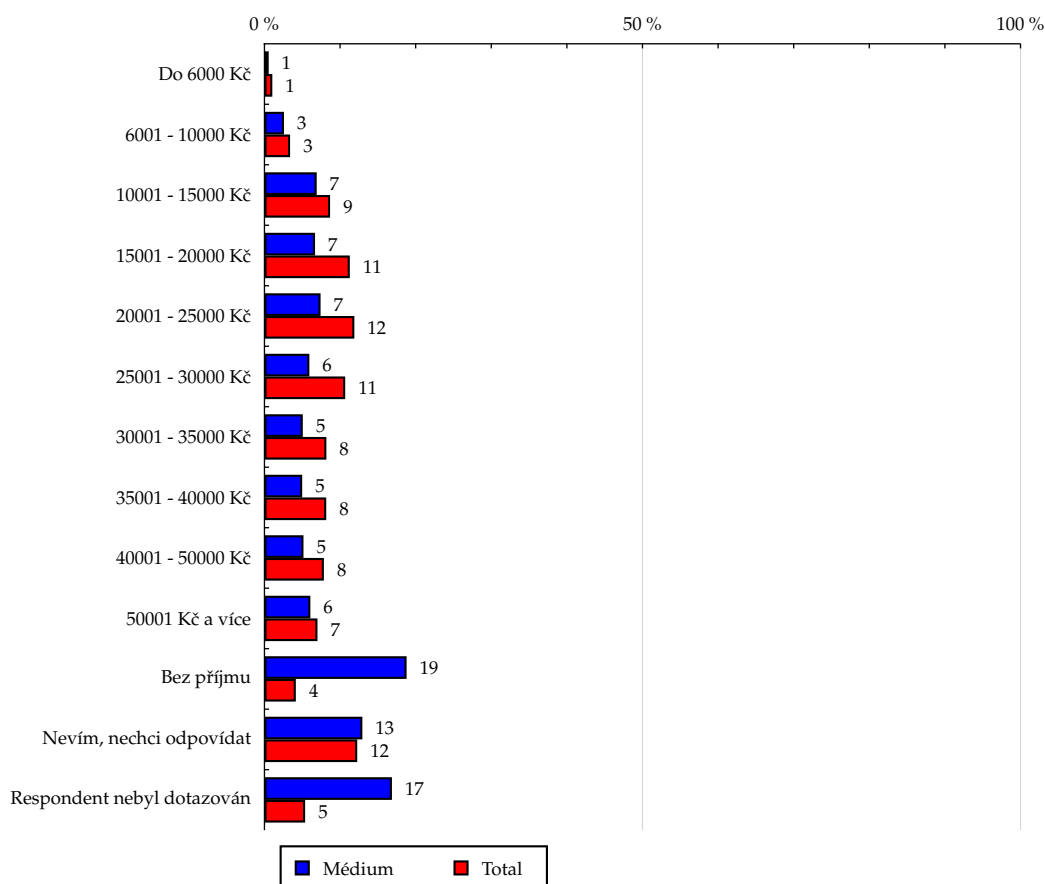

Zdroj: NetMonitor – SPIR – Gemius &amp; STEM/MARK, Červen 2017

**Tabulka 9: Velikost místa bydliště**

|                        | MÉDIUM |            |           |        |            |         |             | TOTAL  |            |        |               |
|------------------------|--------|------------|-----------|--------|------------|---------|-------------|--------|------------|--------|---------------|
|                        | RU (%) | RU (počet) | Reach (%) | PV (%) | PV (počet) | TRP (%) | Afinita (%) | RU (%) | RU (počet) | PV (%) | PV (počet)    |
| Do 999 obyvatel        | 21.84  | 29 891     | 2.64      | 7.18   | 154 505    | 13.62   | 132.91      | 16.21  | 1 092 979  | 13.64  | 671 426 443   |
| 1000 - 4999 obyvatel   | 27.84  | 38 104     | 2.59      | 13.86  | 298 301    | 20.24   | 130.38      | 21.26  | 1 433 944  | 21.17  | 1 042 400 888 |
| 5000 - 19999 obyvatel  | 17.99  | 24 625     | 1.88      | 58.88  | 1 267 378  | 97.01   | 95.05       | 19.01  | 1 281 566  | 20.15  | 992 184 940   |
| 20000 - 99999 obyvatel | 19.19  | 26 262     | 1.69      | 14.84  | 319 531    | 20.52   | 85.05       | 22.65  | 1 527 503  | 23.41  | 1 152 676 817 |
| Nad 100000 obyvatel    | 13.14  | 17 982     | 1.26      | 5.25   | 112 906    | 7.89    | 63.40       | 20.87  | 1 407 250  | 21.64  | 1 065 568 351 |

Zdroj: NetMonitor – SPIR – Gemius &amp; STEM/MARK, Červen 2017

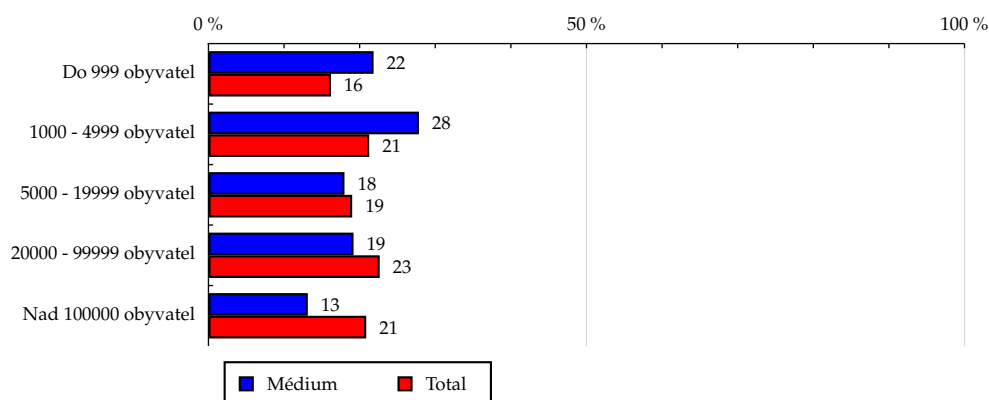
**Graf 9: Velikost místa bydliště dle RU(%)**

Zdroj: NetMonitor – SPIR – Gemius &amp; STEM/MARK, Červen 2017

Tabulka 10: Kraj

|                      | MÉDIUM |            |           |        |            |         |             | TOTAL  |            |        |             |
|----------------------|--------|------------|-----------|--------|------------|---------|-------------|--------|------------|--------|-------------|
|                      | RU (%) | RU (počet) | Reach (%) | PV (%) | PV (počet) | TRP (%) | Afinita (%) | RU (%) | RU (počet) | PV (%) | PV (počet)  |
| Praha                | 11.51  | 15 755     | 1.91      | 6.41   | 137 977    | 16.77   | 96.55       | 11.99  | 808 184    | 12.04  | 592 916 502 |
| Středočeský kraj     | 11.70  | 16 020     | 1.88      | 6.75   | 145 409    | 17.08   | 94.88       | 12.35  | 832 607    | 12.31  | 606 417 837 |
| Jihočeský kraj       | 6.32   | 8 650      | 2.11      | 2.33   | 50 246     | 12.26   | 106.40      | 5.95   | 401 202    | 5.28   | 259 917 259 |
| Plzeňský kraj        | 2.80   | 3 830      | 1.13      | 1.15   | 24 689     | 7.30    | 57.08       | 4.85   | 326 817    | 5.16   | 254 218 952 |
| Karlovarský kraj     | 0.58   | 791        | 0.43      | 0.06   | 1 375      | 0.75    | 21.75       | 2.66   | 179 658    | 1.97   | 97 022 138  |
| Ústecký kraj         | 5.00   | 6 849      | 1.36      | 2.27   | 48 846     | 9.70    | 68.61       | 7.23   | 487 202    | 6.86   | 337 590 758 |
| Liberecký kraj       | 2.48   | 3 401      | 1.23      | 1.36   | 29 331     | 10.59   | 61.91       | 3.98   | 268 146    | 3.70   | 182 083 212 |
| Hradecký kraj        | 5.77   | 7 895      | 2.09      | 2.83   | 60 852     | 16.11   | 105.41      | 5.54   | 373 277    | 5.62   | 276 682 062 |
| Pardubický kraj      | 5.48   | 7 496      | 2.11      | 2.52   | 54 149     | 15.23   | 106.35      | 5.21   | 351 054    | 5.86   | 288 390 173 |
| Kraj Vysočina        | 5.97   | 8 165      | 2.53      | 1.00   | 21 519     | 6.67    | 127.59      | 4.74   | 319 956    | 4.83   | 237 722 091 |
| Jihomoravský kraj    | 13.03  | 17 832     | 2.29      | 52.33  | 1 126 450  | 144.47  | 115.33      | 11.11  | 749 332    | 12.00  | 590 851 986 |
| Olomoucký kraj       | 8.07   | 11 045     | 2.55      | 3.23   | 69 573     | 16.05   | 128.46      | 6.23   | 420 319    | 5.89   | 289 931 157 |
| Zlínský kraj         | 7.61   | 10 413     | 2.56      | 3.41   | 73 409     | 18.08   | 129.31      | 5.94   | 400 257    | 6.47   | 318 503 954 |
| Moravskoslezský kraj | 13.68  | 18 718     | 2.23      | 14.35  | 308 794    | 36.77   | 112.41      | 12.24  | 825 226    | 12.02  | 592 009 360 |

Zdroj: NetMonitor – SPIR – Gemius &amp; STEM/MARK, Červen 2017

Graf 10: Kraj dle RU(%)

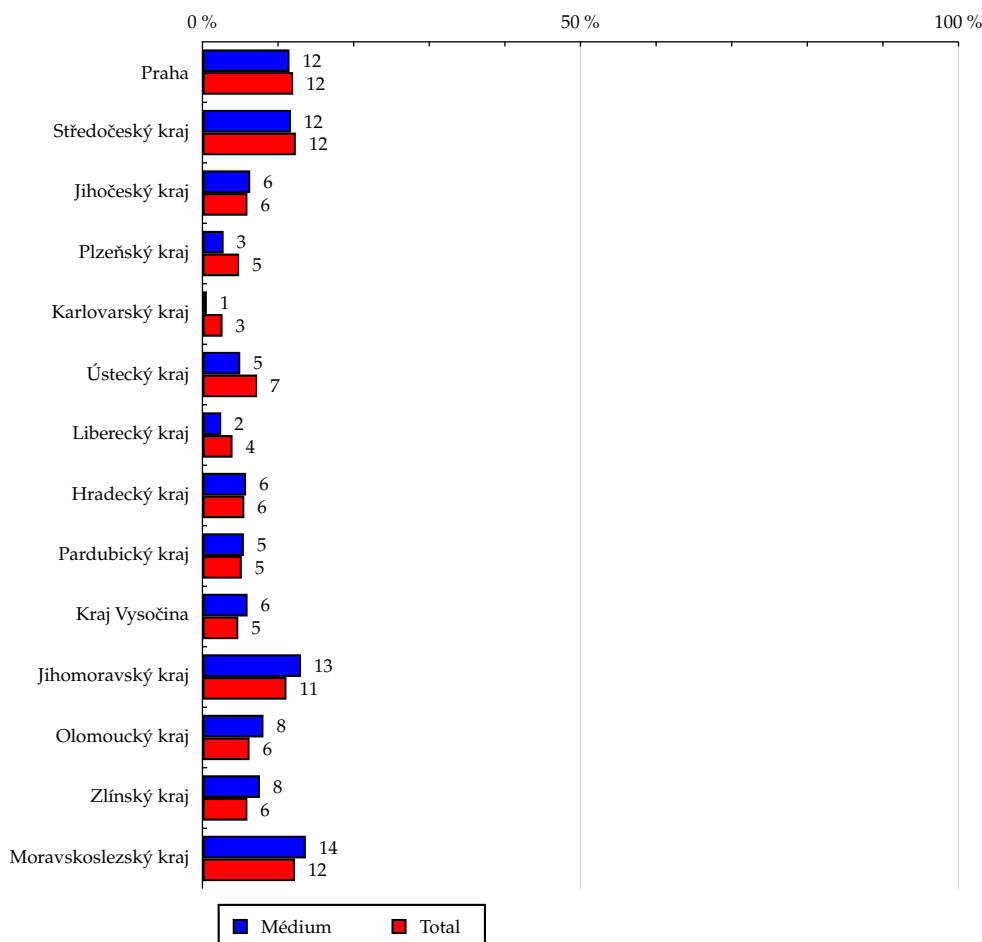

Zdroj: NetMonitor – SPIR – Gemius &amp; STEM/MARK, Červen 2017

Tabulka 11: Vybavenost

|  | MÉDIUM |            |           |        |            |         |             | TOTAL  |            |        |               |
|--|--------|------------|-----------|--------|------------|---------|-------------|--------|------------|--------|---------------|
|  | RU (%) | RU (počet) | Reach (%) | PV (%) | PV (počet) | TRP (%) | Afinita (%) | RU (%) | RU (počet) | PV (%) | PV (počet)    |
| Rodinný domek, vila, zemědělská usedlost | 39.66  | 54 287     | 2.04      | 13.80  | 297 113    | 11.16   | 102.80      | 38.14  | 2 571 656  | 40.02  | 1 970 810 280 |
| Chata, chalupa                           | 14.81  | 20 275     | 1.84      | 8.78   | 188 907    | 17.13   | 92.74       | 14.76  | 995 603    | 15.38  | 757 229 953   |
| Osobní automobil - mladší 10 let         | 32.63  | 44 653     | 1.85      | 15.88  | 341 769    | 14.16   | 93.26       | 36.00  | 2 427 899  | 39.39  | 1 939 441 093 |
| Osobní automobil - starší 10 let         | 37.87  | 51 831     | 1.64      | 13.76  | 296 279    | 9.35    | 82.47       | 41.57  | 2 803 044  | 42.29  | 2 082 683 195 |
| Mikrovlákná trouba                       | 67.29  | 92 095     | 1.65      | 79.30  | 1 707 108  | 30.64   | 83.35       | 75.27  | 5 075 420  | 78.19  | 3 850 296 855 |
| Myčka na nádobí                          | 42.84  | 58 632     | 1.85      | 18.52  | 398 684    | 12.57   | 93.19       | 45.47  | 3 066 124  | 46.92  | 2 310 575 033 |
| Elektrická vrtačka                       | 48.31  | 66 119     | 1.51      | 20.14  | 433 534    | 9.91    | 76.24       | 58.45  | 3 941 142  | 62.08  | 3 057 178 693 |
| Digitální fotoaparát                     | 58.77  | 80 442     | 1.73      | 70.09  | 1 508 739  | 32.38   | 87.06       | 62.54  | 4 216 984  | 66.96  | 3 297 456 570 |
| Videopřehrávač/ DVD přehrávač            | 44.18  | 60 462     | 1.39      | 26.75  | 575 798    | 13.27   | 70.25       | 56.04  | 3 779 032  | 57.59  | 2 836 082 610 |
| Videokamera, digitální videokamera       | 24.42  | 33 417     | 1.62      | 13.21  | 284 397    | 13.79   | 81.70       | 25.99  | 1 752 322  | 26.51  | 1 305 457 643 |
| Barevná TV                               | 68.28  | 93 449     | 1.61      | 39.15  | 842 838    | 14.50   | 81.08       | 78.77  | 5 311 454  | 83.54  | 4 113 589 996 |
| Domácí kino                              | 11.09  | 15 179     | 1.08      | 6.19   | 133 207    | 9.45    | 54.31       | 17.11  | 1 153 848  | 17.17  | 845 491 149   |
| Osobní počítač                           | 68.43  | 93 659     | 1.61      | 75.41  | 1 623 296  | 27.87   | 81.09       | 77.64  | 5 235 756  | 81.43  | 4 009 916 416 |
| Přípojka kabelové TV                     | 30.93  | 42 327     | 1.79      | 16.88  | 363 309    | 15.36   | 90.22       | 30.27  | 2 041 275  | 30.97  | 1 525 258 886 |
| Nic z uvedeného                          | 1.87   | 2 555      | 1.37      | 0.58   | 12 584     | 6.74    | 69.03       | 4.66   | 314 179    | 4.53   | 223 281 129   |
| Respondent nebyl dotazován               | 16.86  | 23 073     | 6.77      | 7.29   | 156 862    | 46.00   | 341.25      | 5.20   | 350 942    | 1.03   | 50 939 869    |

Zdroj: NetMonitor – SPIR – Gemius &amp; STEM/MARK, Červen 2017

Graf 11: Vybavenost dle RU(%)

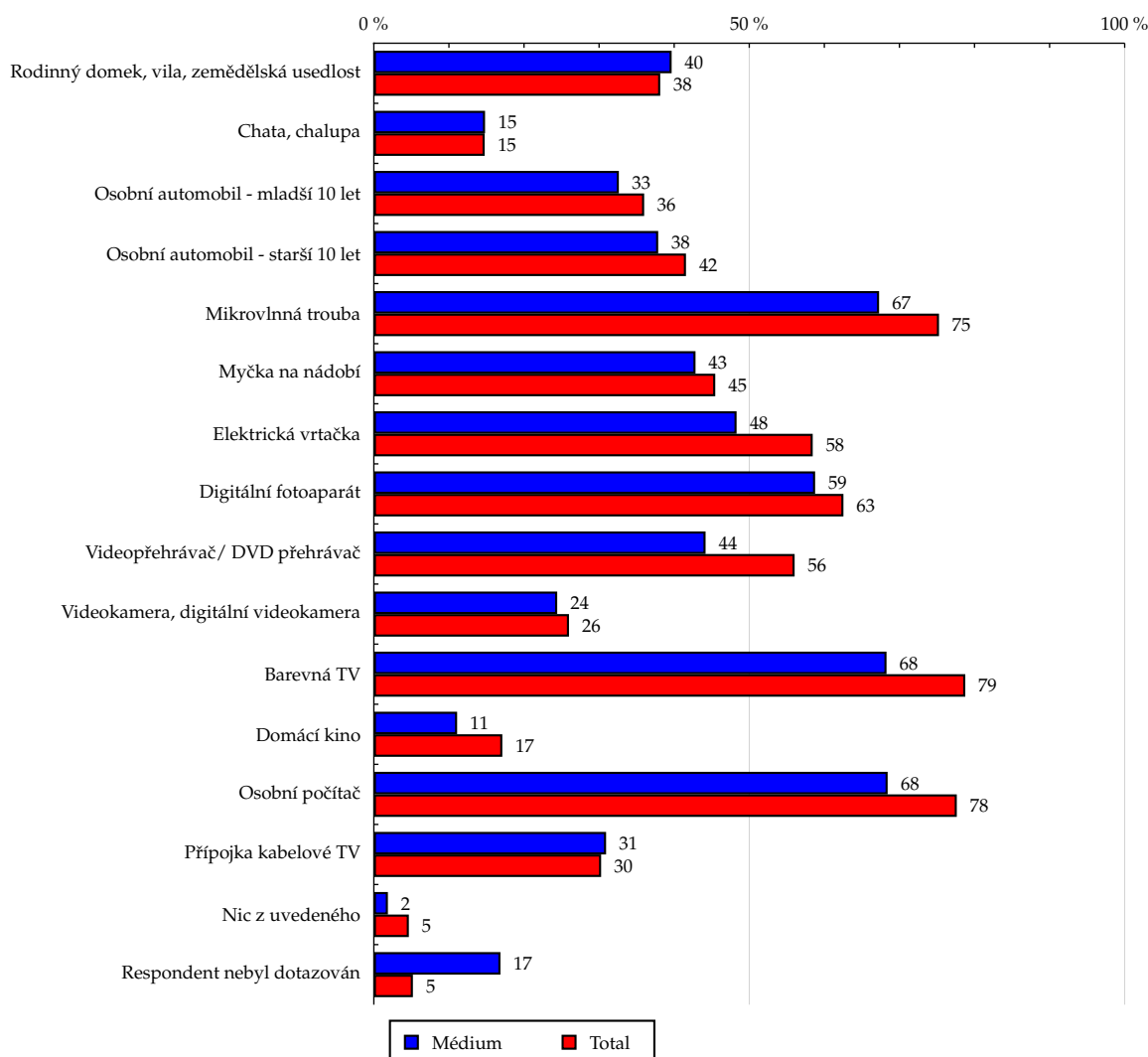

Zdroj: NetMonitor – SPIR – Gemius &amp; STEM/MARK, Červen 2017

Tabulka 12: Všechna místa používání internetu

|                            | MÉDIUM |            |           |        |            |         |             | TOTAL  |            |        |               |
|----------------------------|--------|------------|-----------|--------|------------|---------|-------------|--------|------------|--------|---------------|
|                            | RU (%) | RU (počet) | Reach (%) | PV (%) | PV (počet) | TRP (%) | Afinita (%) | RU (%) | RU (počet) | PV (%) | PV (počet)    |
| Doma                       | 61.85  | 84 654     | 1.78      | 70.77  | 1 523 514  | 32.05   | 89.79       | 68.94  | 4 648 983  | 67.39  | 3 318 629 302 |
| V zaměstnání               | 24.86  | 34 026     | 1.75      | 5.91   | 127 259    | 6.55    | 88.25       | 41.19  | 2 777 600  | 44.48  | 2 190 219 007 |
| Ve škole                   | 22.51  | 30 811     | 5.95      | 8.57   | 184 532    | 35.65   | 300.18      | 8.11   | 546 637    | 5.25   | 258 740 684   |
| V internetové kavárně      | 3.70   | 5 067      | 1.48      | 0.97   | 20 877     | 6.10    | 74.71       | 3.60   | 242 614    | 3.47   | 170 987 429   |
| U známých / rodiny         | 18.87  | 25 827     | 2.54      | 8.30   | 178 652    | 17.58   | 128.18      | 12.22  | 824 015    | 9.62   | 473 705 604   |
| Na jiném místě             | 9.72   | 13 302     | 1.71      | 4.14   | 89 047     | 11.48   | 86.47       | 10.36  | 698 871    | 8.02   | 394 770 655   |
| Respondent nebyl dotazován | 32.43  | 44 383     | 2.33      | 27.77  | 597 886    | 31.35   | 117.37      | 25.03  | 1 687 542  | 26.31  | 1 295 329 443 |

Zdroj: NetMonitor – SPIR – Gemius &amp; STEM/MARK, Červen 2017

Graf 12: Všechna místa používání internetu dle RU(%)

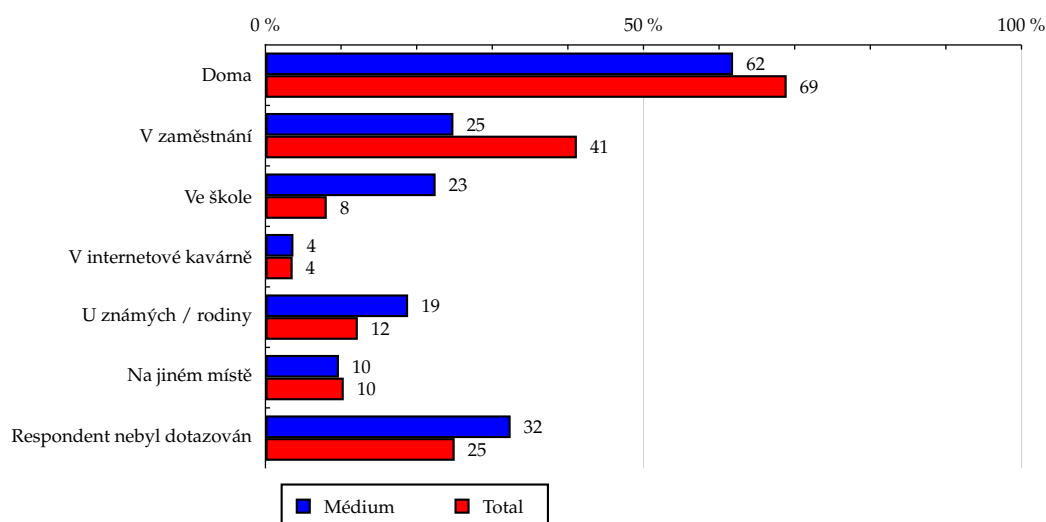

Zdroj: NetMonitor – SPIR – Gemius &amp; STEM/MARK, Červen 2017

**Tabulka 13: Měřená četnost užívání internetu (NetMonitor)**

|                        | MÉDIUM |            |           |        |            |         |             | TOTAL  |            |        |               |
|------------------------|--------|------------|-----------|--------|------------|---------|-------------|--------|------------|--------|---------------|
|                        | RU (%) | RU (počet) | Reach (%) | PV (%) | PV (počet) | TRP (%) | Afinita (%) | RU (%) | RU (počet) | PV (%) | PV (počet)    |
| 1-5 dní v měsíci       | 17.67  | 24 178     | 1.59      | 5.33   | 114 808    | 7.55    | 80.19       | 27.82  | 1 876 073  | 1.90   | 93 800 705    |
| 6-10 dní v měsíci      | 15.62  | 21 379     | 2.45      | 7.99   | 172 087    | 19.71   | 123.51      | 14.27  | 962 490    | 4.14   | 203 736 853   |
| 11-15 dní v měsíci     | 17.42  | 23 848     | 2.81      | 8.00   | 172 275    | 20.28   | 141.54      | 12.91  | 870 887    | 7.88   | 388 067 575   |
| 16-20 dní v měsíci     | 18.23  | 24 948     | 2.39      | 7.56   | 162 664    | 15.58   | 120.54      | 14.77  | 995 950    | 15.80  | 777 899 952   |
| 21 a více dní v měsíci | 31.06  | 42 511     | 1.63      | 71.11  | 1 530 788  | 58.54   | 81.98       | 30.22  | 2 037 842  | 70.28  | 3 460 752 355 |

Zdroj: NetMonitor – SPIR – Gemius &amp; STEM/MARK, Červen 2017

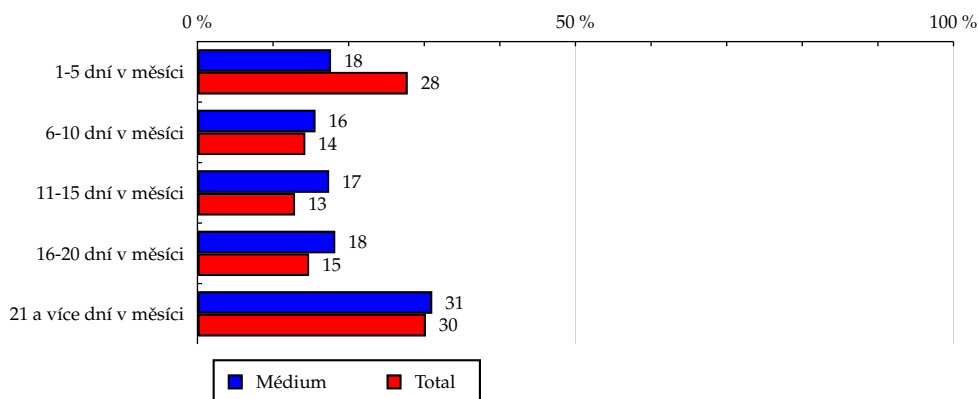
**Graf 13: Měřená četnost užívání internetu (NetMonitor) dle RU(%)**

Zdroj: NetMonitor – SPIR – Gemius &amp; STEM/MARK, Červen 2017

Tabulka 14: Činnost respondenta na počítači

|   | MÉDIUM |            |           |        |            |         |             | TOTAL  |            |        |               |
|---|--------|------------|-----------|--------|------------|---------|-------------|--------|------------|--------|---------------|
|   | RU (%) | RU (počet) | Reach (%) | PV (%) | PV (počet) | TRP (%) | Afinita (%) | RU (%) | RU (počet) | PV (%) | PV (počet)    |
| Měním sám software počítače, instalace/odinstalování/aktualizace  | 22.44  | 30 719     | 1.18      | 6.73   | 144 913    | 5.57    | 59.58       | 24.69  | 1 665 237  | 23.43  | 1 153 597 048 |
| Starám se sám o bezpečnost počítače, zabezpečení jej proti virům, spyware a daláimu malware, bráním se spamům | 31.36  | 42 915     | 1.11      | 16.27  | 350 320    | 9.08    | 56.09       | 30.57  | 2 061 483  | 27.31  | 1 344 737 396 |
| Měním sám hardware počítače, instaluji ovladače   | 12.87  | 17 614     | 1.00      | 5.27   | 113 435    | 6.47    | 50.63       | 14.89  | 1 004 083  | 13.68  | 673 520 784   |
| Vytváří a upravuje soubory nebo složky  | 50.44  | 69 042     | 1.82      | 18.45  | 397 194    | 10.47   | 91.81       | 43.27  | 2 918 066  | 43.15  | 2 124 770 074 |
| pracuje s textem, používá příkazy kopírovat a vložit a ovládá další jednoduché úpravy                         | 54.44  | 74 516     | 1.70      | 21.45  | 461 809    | 10.54   | 85.79       | 52.25  | 3 523 149  | 53.36  | 2 627 399 831 |
| připojuji počítač do LAN nebo WLAN sítě   | 18.86  | 25 813     | 1.32      | 7.94   | 170 995    | 8.73    | 66.47       | 18.28  | 1 232 990  | 17.24  | 849 096 766   |
| Jiné odpovědi (pouze starý dotazník)  | 0.55   | 747        | 0.42      | 0.10   | 2 216      | 1.23    | 20.95       | 1.95   | 131 805    | 1.64   | 80 963 383    |
| Nic z uvedeného   | 31.90  | 43 659     | 4.50      | 68.66  | 1 478 000  | 152.19  | 226.71      | 29.40  | 1 982 408  | 31.21  | 1 536 677 881 |
| Respondent nebyl dotazován  | 0.00   | 0          | 0.00      | 0.00   | 0          | 0.00    | 0.00        | 0.02   | 1 174      | 0.01   | 412 236       |

Zdroj: NetMonitor – SPIR – Gemius &amp; STEM/MARK, Červen 2017

Graf 14: Činnost respondenta na počítači dle RU(%)

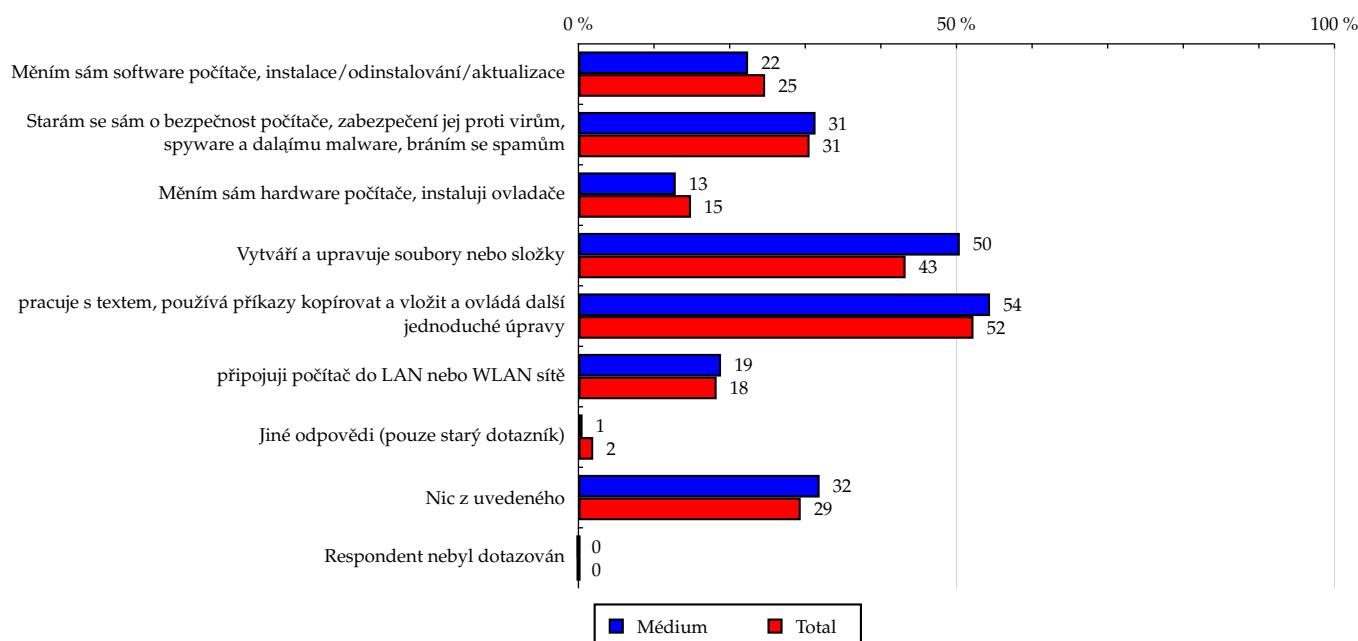

Zdroj: NetMonitor – SPIR – Gemius &amp; STEM/MARK, Červen 2017

Tabulka 15: Pravidelné aktivity na internetu

|   | MÉDIUM |            |           |        |            |         |             | TOTAL  |            |        |               |
|---|--------|------------|-----------|--------|------------|---------|-------------|--------|------------|--------|---------------|
|   | RU (%) | RU (počet) | Reach (%) | PV (%) | PV (počet) | TRP (%) | Afinita (%) | RU (%) | RU (počet) | PV (%) | PV (počet)    |
| Instant messaging - online komunikace typu ICQ, AOL, ...                                      | 48.99  | 67 045     | 2.14      | 73.84  | 1 589 480  | 50.75   | 107.95      | 35.04  | 2 362 637  | 32.95  | 1 622 747 696 |
| Sledování videí či ukázek na internetu (např. YouTube, iDNES, Stream, archivy TV stanic, ...) | 71.75  | 98 199     | 1.99      | 81.42  | 1 752 559  | 35.49   | 100.29      | 59.36  | 4 002 923  | 59.01  | 2 905 813 654 |
| používání vyhledávače   | 68.82  | 94 187     | 1.71      | 36.81  | 792 471    | 14.35   | 85.98       | 71.57  | 4 826 219  | 74.68  | 3 677 672 416 |
| je členem sociálních sítí (např. Spolužáci.cz, Facebook, Libimseti.cz...)                     | 58.43  | 79 967     | 1.74      | 31.66  | 681 621    | 14.84   | 87.78       | 51.03  | 3 441 243  | 49.14  | 2 419 708 095 |
| stahuje hry, hudbu, filmy, videa a animace  | 50.16  | 68 654     | 2.00      | 26.07  | 561 123    | 16.33   | 100.73      | 36.65  | 2 471 606  | 33.51  | 1 650 176 802 |
| nakupuje na internetu (E-shopy)   | 45.27  | 61 964     | 1.35      | 23.02  | 495 522    | 10.80   | 68.11       | 56.64  | 3 819 370  | 62.38  | 3 071 579 408 |
| Nic z uvedeného   | 1.72   | 2 352      | 2.09      | 0.97   | 20 886     | 18.52   | 105.22      | 4.75   | 320 341    | 4.20   | 206 806 652   |
| Jiné odpovědi (pouze starý dotazník)  | 2.14   | 2 928      | 0.99      | 0.25   | 5 286      | 1.79    | 49.88       | 5.96   | 402 103    | 4.98   | 245 039 861   |
| Respondent nebyl dotazován  | 0.00   | 0          | 0.00      | 0.00   | 0          | 0.00    | 0.00        | 0.02   | 1 174      | 0.01   | 412 236       |

Zdroj: NetMonitor – SPIR – Gemius &amp; STEM/MARK, Červen 2017

Graf 15: Pravidelné aktivity na internetu dle RU(%)

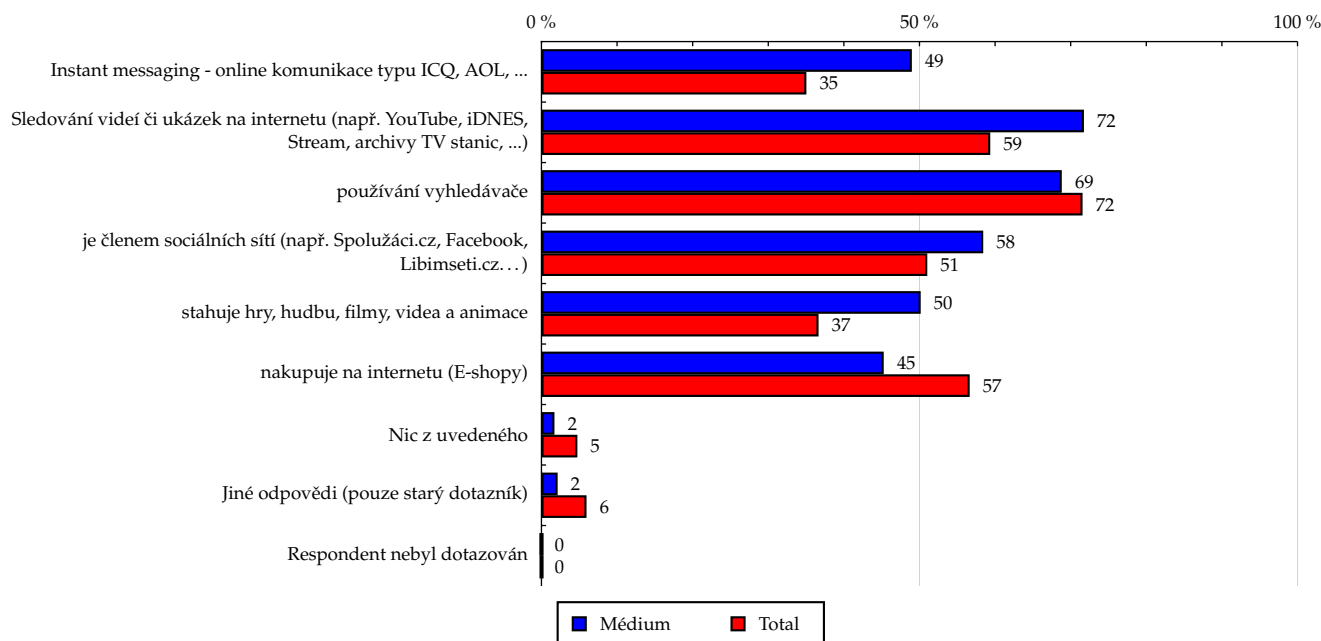

Zdroj: NetMonitor – SPIR – Gemius &amp; STEM/MARK, Červen 2017



Tabulka 16: Čas trávený na zahraničních serverech v cizích jazycích vyjma slovenštiny

|  | MÉDIUM |            |           |        |            |         |             | TOTAL  |            |        |               |
|--|--------|------------|-----------|--------|------------|---------|-------------|--------|------------|--------|---------------|
|  | RU (%) | RU (počet) | Reach (%) | PV (%) | PV (počet) | TRP (%) | Afinita (%) | RU (%) | RU (počet) | PV (%) | PV (počet)    |
| Žádný nebo téměř žádný čas nevěnuji zahraničním serverům | 42.61  | 58 323     | 2.28      | 72.25  | 1 555 273  | 60.75   | 114.89      | 63.74  | 4 298 333  | 71.86  | 3 538 453 097 |
| Asi do 10 %  | 15.23  | 20 851     | 1.15      | 8.20   | 176 535    | 9.78    | 58.23       | 15.71  | 1 059 493  | 14.94  | 735 896 622   |
| Asi 10 až 30 %   | 8.61   | 11 779     | 1.25      | 3.58   | 77 015     | 8.16    | 62.96       | 8.34   | 562 371    | 7.24   | 356 709 965   |
| Asi 31 až 50 %   | 8.17   | 11 180     | 2.34      | 3.86   | 83 041     | 17.37   | 117.95      | 3.44   | 232 011    | 2.48   | 122 170 012   |
| Asi 51 až 75 %   | 4.66   | 6 383      | 2.37      | 2.67   | 57 567     | 21.39   | 119.64      | 1.75   | 117 914    | 1.53   | 75 433 192    |
| Více než 75 %  | 3.06   | 4 188      | 3.29      | 1.99   | 42 800     | 33.59   | 165.77      | 1.13   | 76 005     | 0.60   | 29 784 695    |
| Nevím, nejsem si jist                                    | 0.79   | 1 086      | 0.40      | 0.16   | 3 529      | 1.28    | 19.94       | 0.49   | 33 032     | 0.28   | 13 944 853    |
| Respondent nebyl dotazován                               | 16.86  | 23 073     | 5.20      | 7.29   | 156 862    | 35.38   | 262.44      | 5.40   | 364 082    | 1.05   | 51 865 004    |

Zdroj: NetMonitor – SPIR – Gemius &amp; STEM/MARK, Červen 2017

Graf 16: Čas trávený na zahraničních serverech v cizích jazycích vyjma slovenštiny dle RU(%)

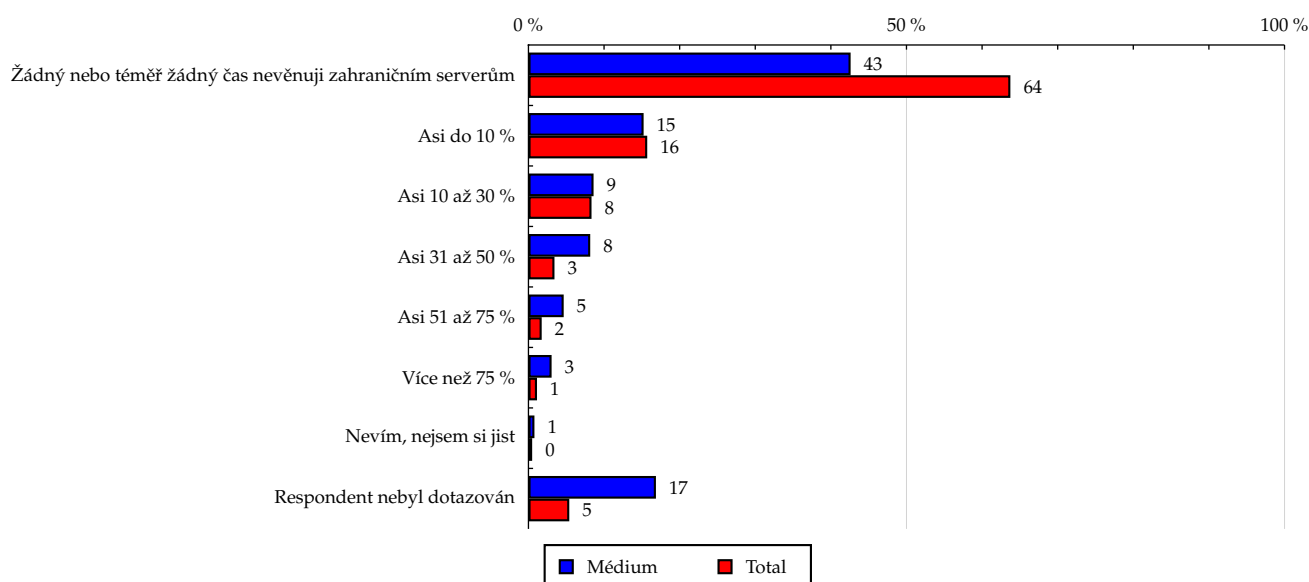

Zdroj: NetMonitor – SPIR – Gemius &amp; STEM/MARK, Červen 2017

**Tabulka 17: Profesní postavení hlavy domácnosti**

|  | MÉDIUM |            |           |        |            |         |             | TOTAL  |            |        |               |
|--|--------|------------|-----------|--------|------------|---------|-------------|--------|------------|--------|---------------|
|  | RU (%) | RU (počet) | Reach (%) | PV (%) | PV (počet) | TRP (%) | Afinita (%) | RU (%) | RU (počet) | PV (%) | PV (počet)    |
| Nezaměstnaný(á)                                    | 1.82   | 2 493      | 2.85      | 3.28   | 70 703     | 80.67   | 143.47      | 1.40   | 94 205     | 1.56   | 76 832 942    |
| Student  | 2.36   | 3 226      | 3.59      | 2.39   | 51 499     | 57.32   | 181.11      | 1.83   | 123 286    | 1.31   | 64 682 345    |
| Osoba v domácnosti                                 | 2.28   | 3 117      | 5.24      | 0.29   | 6 165      | 10.37   | 264.43      | 0.67   | 45 473     | 0.52   | 25 419 040    |
| Osoba na rodičovské dovolené                       | 1.43   | 1 952      | 3.82      | 1.59   | 34 276     | 67.00   | 192.44      | 1.12   | 75 323     | 0.78   | 38 440 746    |
| Nepracující důchodce                               | 3.84   | 5 259      | 1.44      | 46.02  | 990 613    | 271.46  | 72.69       | 5.32   | 358 555    | 8.85   | 435 626 592   |
| Zaměstnanec bez podřízených                        | 18.34  | 25 102     | 2.32      | 6.26   | 134 835    | 12.48   | 117.22      | 17.27  | 1 164 730  | 19.57  | 963 509 784   |
| Zaměstnanec - nižší vedoucí (1-5 podřízených)      | 2.73   | 3 736      | 1.12      | 6.03   | 129 813    | 38.94   | 56.51       | 5.60   | 377 377    | 6.52   | 320 839 156   |
| Zaměstnanec - vyšší vedoucí (6 a více podřízených) | 2.29   | 3 140      | 1.17      | 2.25   | 48 477     | 18.00   | 58.79       | 4.09   | 275 797    | 3.86   | 190 138 776   |
| Zaměstnanec - vrcholový manažer, ředitel podniku   | 0.40   | 541        | 1.11      | 0.38   | 8 232      | 16.80   | 55.79       | 0.89   | 59 986     | 1.31   | 64 671 003    |
| Soukromý podnikatel bez zaměstnanců (OSVČ)         | 4.50   | 6 165      | 1.81      | 1.42   | 30 574     | 8.96    | 91.09       | 4.26   | 287 469    | 6.01   | 296 165 533   |
| Soukromý podnikatel s 1-5 zaměstnanci              | 2.34   | 3 200      | 6.33      | 0.62   | 13 275     | 26.27   | 319.41      | 1.17   | 79 213     | 1.23   | 60 406 181    |
| Soukromý podnikatel s 6 a více zaměstnanci         | 0.46   | 625        | 2.38      | 0.12   | 2 493      | 9.47    | 119.91      | 0.73   | 48 919     | 0.69   | 33 835 804    |
| Respondent nebyl dotazován                         | 57.21  | 78 303     | 1.91      | 29.34  | 631 667    | 15.41   | 96.33       | 55.65  | 3 752 904  | 47.80  | 2 353 689 539 |

Zdroj: NetMonitor – SPIR – Gemius &amp; STEM/MARK, Červen 2017

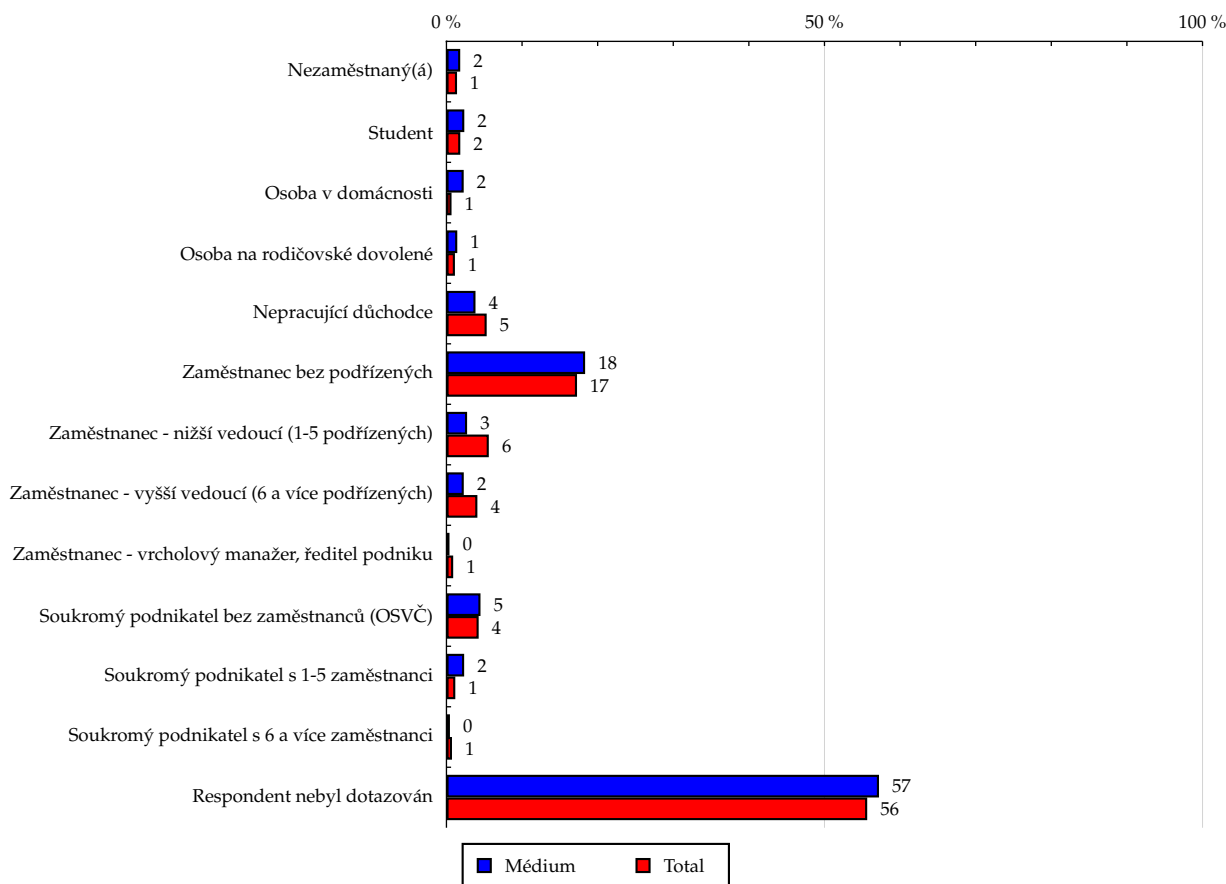
**Graf 17: Profesní postavení hlavy domácnosti dle RU(%)**

Zdroj: NetMonitor – SPIR – Gemius &amp; STEM/MARK, Červen 2017

## LEGENDA

Níže uváděný pojem "cílová skupina" (daná cílová skupina, vybraná cílová skupina, vybraná CS) je zde používán ve smyslu cílová skupina uvedená v řádku tabulky (resp. sloupci grafu) daného socio-demografického ukazatele, tj. např. cílová skupina "ženy", "Liberecký kraj", "Důchodce" apod. Cílová skupina Všichni je definována jako Osoby ve věku 10+ let, které alespoň jednou v posledním měsíci navštívily internet.

## MÉDIUM:

**RU(počet)** – počet návštěvníků (reálných uživatelů) vybraného média z příslušné cílové skupiny

**RU(%)** – složení návštěvníků

Informace o profilu návštěvníků vybraného média – v podobě procentuálního rozložení uživatelů internetu (dle Reache) mezi jednotlivé cílové skupiny.

$$RU(\%) = RU(\text{počet})(\text{médium})(\text{vybraná CS}) / RU(\text{počet})(\text{médium})(\text{CS všichni}) * 100$$

**Reach(%)** – poměr počtu návštěvníků média z příslušné cílové skupiny ku velikosti této cílové skupiny

$$\text{Reach}(\%)(\text{CS}) = RU(\text{počet})(\text{médium})(\text{CS}) / \text{velikost CS}(\text{počet}) * 100$$

**PV(počet)** – počet zobrazení (page views) generovaných na médiu uživateli z příslušné cílové skupiny

**PV(%)** – složení zobrazení (page views)

Informace o profilu návštěvníků vybraného média – v podobě procentuálního rozložení uživatelů internetu (dle zobrazení (page views)) mezi jednotlivé cílové skupiny.

$$PV(\%) = PV(\text{počet})(\text{médium})(\text{vybraná CS}) / PV(\text{počet})(\text{médium})(\text{CS všichni}) * 100$$

**TRP(%)** – Target Rating Points

Hrubý zásah dané cílové skupiny na vybraném médiu.

$$TRP(\%) = PV(\text{počet})(\text{médium}) / \text{velikost CS}(\text{počet}) * 100$$

(obdobně je definován ukazatel GRP(%) Gross Rating Points, pouze jako cílová skupina je brána celá populace, cílová skupina "Všichni")

**Afinita(%)** – afinita reache

Koeficient vyjadřující vztah návštěvnosti vybraného média k návštěvnosti internetu.

$$\text{Afinita}(\%) = \text{Reach}(\%)(\text{médium})(\text{vybraná CS}) / \text{Reach}(\%)(\text{médium})(\text{CS všichni})$$

## TOTAL:

**Total RU(počet)** – počet návštěvníků (reálných uživatelů) všech měřených médií z příslušné cílové skupiny

**Total RU(%)** – složení návštěvníků, tj. informace o profilu Reache celkem pro všechna měřená média

Informace o profilu návštěvníků všech měřených médií – v podobě procentuálního rozložení uživatelů internetu (dle Reache) mezi jednotlivé cílové skupiny.

$$RU(\%) = RU(\text{počet})(\text{všechna média})(\text{vybraná CS}) / RU(\text{počet})(\text{všechna média})(\text{CS všichni}) * 100$$

**Total PV(počet)** – počet zobrazení (page views) generovaných na všech měřených médiích uživateli z příslušné cílové skupiny

**Total PV(%)** – složení zobrazení, tj. informace o profilu zobrazení (page views) celkem pro všechna měřená média

Informace o profilu návštěvníků všech měřených médií – v podobě procentuálního rozložení uživatelů internetu (dle zobrazení (page views)) mezi jednotlivé cílové skupiny.

$$PV(\%) = PV(\text{počet})(\text{všechna média})(\text{vybraná CS}) / PV(\text{počet})(\text{všechna média})(\text{CS všichni}) * 100$$

## Otázka IT znalosti

**Základní** – osoby, které deklarují základní znalosti práce s počítačem a internetem. (např. psaní základních textů, ukládání souborů, elektronická pošta, prohlížení www stránek apod.)

**Nadstandardní** – osoby, které deklarují užívání počítače a internetu na nadstandardní úrovni. (např. využívání matematických funkcí v tabulkovém procesoru, tvorba grafických prezentací, práce s vyhledávači, databáze na uživatelské úrovni apod.)

**Profesionální** – osoby, které se profesionálně věnují IT, technologiím apod. (např. programátorská nebo administrátorská činnost)

## ABCDE klasifikace

ABCDE klasifikace umožňuje posuzování sociálního a ekonomického postavení jednotlivců ve společnosti. Obvykle je počítána pro přednostu domácnosti (hlavu domácnosti), vzhledem ke specifiku internetového dotazování byla přijata metoda přímého výpočtu přímo pro jednotlivé respondenty. Na aktualizaci ABCDE klasifikace pracovala v posledním roce metodická komise se zástupci výzkumných agentur, reklamních agentur a odborné veřejnosti. Výsledkem je navržení škály A,B,C1,C2,C3,D1,D2,E. Tato škála odpovídá mezinárodnímu standardu potvrzeného sdružením Nielsen Admosphere, a.s. a i algoritmus zařazení jednotlivce odpovídá mezinárodním zvyklostem. ABCDE klasifikace rozčleňuje jednotlivce domácnosti do sociálních kategorií na základě ekonomického postavení (ekonomicky aktivní x neaktivní jednatel). Pro ekonomicky aktivní potom rozlišuje podnikatele a zaměstnance. Pozice v zaměstnání potom slouží k další diferenciaci (včetně případného počtu podřízených osob pro vedoucí zaměstnance). Pro všechny vzniklé třídy má na závěrečné zařazení vliv vzdělání zkoumané osoby. Pro ekonomicky neaktivní osoby se na základě standardu Nielsen Admosphere, a.s. nepostupuje dle jejich posledního zaměstnání, ale na základě stupně ekonomické síly měřené prostřednictvím vybavenosti domácnosti, vliv vzdělání se projevuje i zde. Vzhledem k tomu, že mezinárodní postup odpovídá evropským stupňům, vychází při jeho použití horší sociální struktura obyvatel ČR než bylo zvykem pro stávající klasifikaci ABCD, nicméně tato struktura umožňuje provádět srovnání v rámci Evropy. Přesto se komise rozhodla, že pro použití v rámci ČR bude použita upravená škála, která zohlední specifika ČR. Tato upravená škála vzniká z evropského standardu posunutím o jednu nebo dvě třídy výše či níže na základě indexu životního minima domácnosti, ve které zkoumaná osoba žije.

A – Skupina s nejvyšším sociálním statusem ve společnosti daným vysoce prestižním zaměstnáním a zároveň nejvyššími příjmy.

B – Skupina s nadprůměrnými příjmy, obvykle vyšší management a skupina vyšších profesionálů s minimálně středoškolským vzděláním.

C1, C2, C3 – Skupina s průměrným životním standardem a průměrnými příjmy. Jde o skupinu např. malých podnikatelů a živnostníků, techniků, úředníků a nižších odborníků.

D1, D2 – Skupiny s podprůměrným životním standardem. Jsou tvořeny méně kvalifikovanými či nekvalifikovanými manuálními pracovníky.

E – V této kategorii se nachází z hlediska odhadovaného příjmu na osobu 1/8 nejchudších domácností, Skupina obsahuje často ekonomicky neaktivní osoby, např. nezaměstnané, v důchodu, v případě ekonomicky aktivních se často jedná o nekvalifikované pracovníky.

### Otázky k ekonomické aktivitě a k zaměstnání:

Tyto otázky (ot. 3, 6, 10, 14 a 15) jsou (mimo jiných) použity především ke stanovení ABCDE klasifikace. Na základě odpovědi respondenta na otázku 6 (Ekonomická aktivita) je dále dotazován skupinou specifických otázek. Otázka 6 je tedy použita jako filtr pro kladení dalších otázek. Tedy výše uvedených pět otázek není položeno každému respondentovi. Proto pro možnost tvorby cílových skupin v rámci celé populace je doplněna segmentace jednotlivých odpovědí na tuto otázku o skupinu respondentů, kterým tato příslušná otázka nebyla položena. Tedy například u otázky č. 15 "Podnikatelská činnost" je tato skupina označena "Respondent není podnikatel".